



Destination Montpellier : culture et gastronomie en Languedoc
<https://www.montpellier-frankreich.de/montpellier-destination-languedoc/>
14 au 17 mars 2025

Contacts presse :

- > CRTL Occitanie : **Emmanuelle Viala** - +33 621 43 01 09 / emmanuelle.viala@crtoccitanie.fr
- > Montpellier Méditerranée : **Valérie Paduano** - +33 6 20 47 28 88 / valerie.paduano@ot-montpellier.fr
- > Hérault Tourisme : **Sabrina Lucchese** - +33 676 68 21 21 / slucchese@herault-tourisme.com
- > Archipel de Thau : **Emilie Malbezin-Lepot** – +33 608 09 90 36 e.malbezin@archipel-thau.com
Marie-France Parra - +33 6 86 79 86 87 : mf.parra@archipel-thau.com

Support : Welt am Sonntag -
Journaliste : Tilman Krause

<https://www.instagram.com/voyageoccitanie/>

<https://www.facebook.com/VoyageOccitanie/>

@voyageoccitanie - #voyageoccitanie

https://www.instagram.com/vivez_montpellier/

@vivez_montpellier - #vivezmontpellier #montpelliernow

<https://www.instagram.com/plaisirdherault/>

@plaisirdherault - #Plaisirdherault

<https://www.instagram.com/archipeldethau/>

@archipeldethau - #LoveThau #archipeldethau

Vendredi 14 mars

17h40 : arrivée de Tilman à l'aéroport de Montpellier- transfert en voiture jusqu'à Sète
Transfert assuré par Laurent Capiez - Cap VTC - Tél : 07 69 75 22 94

19h : Installation à l'**hôtel l'Orque Bleue** à Sète. Boutique hôtel avec vue sur le Canal de Sète. Deux sœurs, Laetitia et Emilie, ont redonné à cette superbe bâtisse haussmannienne son lustre d'autrefois. Au cœur de « l'île singulière » chère à Paul Valéry, l'hôtel offre des vues emblématiques sur le mont Saint-Clair, le Canal Royal et le môle Saint-Louis. 10 quai Aspirant Herber Sète - 04 67 74 72 13 - <https://www.orquebleue.fr/>

20h30 : Dîner

Samedi 15 mars

09h00 : Découverte solo des incontournables de la ville de Sète. Les Halles de Sète, haut lieu de la vie sétoise, avec découverte des spécialités sétoises. Balade dans le quartier haut à la découverte des fresques de street-art du Musée à Ciel Ouvert (MaCO).

10h45 : rendez-vous avec Laurent Capiez pour transfert à Noilly Prat - lieu de rendez-vous ?

Laurent Capiez - Cap VTC - Tél : 07 69 75 22 94

11h : Visite de Noilly-Prat, à Marseillan, en allemand avec Lisa. Un détour s'impose par les chais pour une dégustation de ce vermouth unique au monde. Très utilisé en cuisine, on le déguste aussi en cocktail ou en apéritif. 1 Rue Noilly, 34340 Marseillan, 04 67 77 20 15 - <https://www.noillyprat.com/>

Direction Marseillan, via la route de l'huître, à la découverte des mas ostréicoles qui longent les rives de la Lagune de Thau.

Transfert assuré par Laurent Capiez - Cap VTC - Tél : 07 69 75 22 94 ?

12h30 : Déjeuner au mas le St BARTH <https://www.lestbarth.com/>. Installés au bord de l'étang de Thau, La famille Tarbouriech ostréiculteurs depuis plusieurs générations proposent des huîtres et des spécialités régionales. Florie Tarbouriech sera là pour l'accueillir. Lieu dit Montpenedre, 34340 Marseillan, tel. 04 99 43 97 58. Florie Tarbouriech

16h-17h Visite de l'Abbaye de Valmagne, Amandine, chargée de communication, vous attendra pour la visite en anglais de ce pur joyau cistercien du XIIIe siècle, au cœur de 75 ha de Vignobles, suivie de la dégustation de leurs vins bio du domaine. Abbaye de Valmagne, 34560 Villeveyrac - 04 67 78 06 09 - <https://www.valmagne.com/>

Transfert assuré par Laurent Capiez - Cap VTC - Tél : 07 69 75 22 94 - heure de départ ?

17h-18h30 Départ pour Montpellier

Check in à l'hôtel

Transfert assuré par Laurent Capiez - Cap VTC - Tél : 07 69 75 22 94

20h : diner

Dimanche 16 mars

9h – 12 h visite Montpellier écusson et contemporain

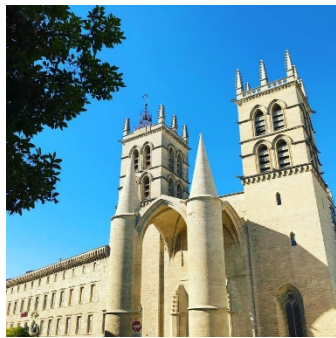

12h Déjeuner

14 h Visite du Musée Fabre

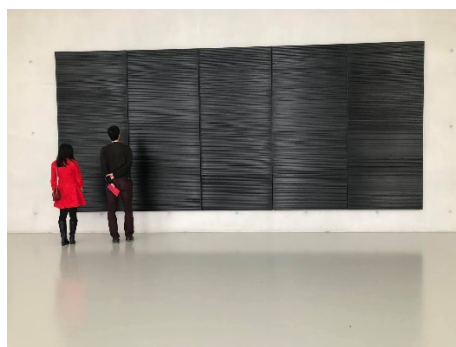

16 h **visite du moco OU musée d'art Brut**

<https://www.moco.art/fr>

Au MO.CO., *Éprouver l'inconnu* rassemble plus de cent œuvres d'une trentaine d'artistes, proposant ainsi un parcours décloisonné et poreux entre matières, expérimentations, disciplines et époques, afin de mettre la réalité – ou ce que l'on en connaît – à l'épreuve.

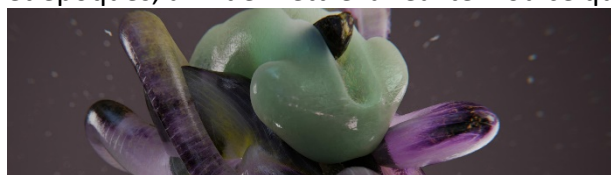

Musée d'art brut

<https://www.musee-artbrut-montpellier.com/>

Riche d'un fond de 2000 œuvres environ, elle permet d'avoir un aperçu des différents créateurs bruts, singuliers et autres visionnaires, surréalistes de tous horizons confondus, allant de la période « historique » du début du 20e siècle jusqu'à l'Art Outsider international d'aujourd'hui. Un des plus grands musée après Lausanne



19h Diner

Lundi 17 mars

8h45 : Check out à l'hôtel

9h départ pour l'aéroport

Transfert assuré par Laurent Capiez - Cap VTC - Tél : 07 69 75 22 94

11h20 départ pour Berlin